

For WINDOWS

販売・仕入・在庫管理

# おかしな！

— Pro —

見積・受注・売上・顧客・請求・回収・発注・仕入・在庫・支払・加工



Software&Promotion  
**DAIDO**

DaidoSystem co.,ltd  
株式会社ダイドシステム

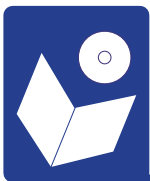

# 販売管理の全ての機能を 統合的にパッケージング!

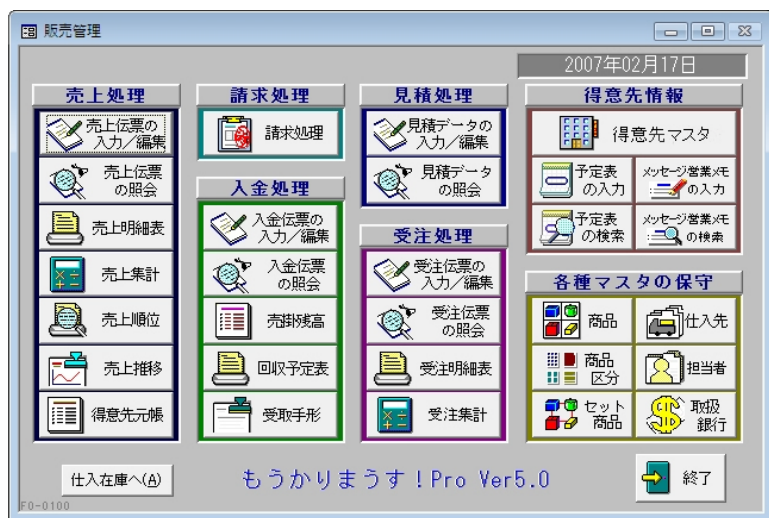

【販売管理トップ画面】



販売管理画面では、売上・請求・回収・見積・受注・メッセージを管理する各画面へのボタンが用意されています。

また、得意先・社員・商品・仕入先・取扱銀行といった各種マスタを管理する画面も、こちらのトップ画面よりご選択いただけます。



【仕入在庫管理トップ画面】



仕入在庫管理画面では、仕入・仕入締・支払・発注・在庫・加工を管理する各画面へのボタンが用意されています。

販売管理で処理した各種のデータを仕入在庫管理に反映させることができるため、快適でスピーディーな業務環境を実現できます。

## 基幹業務の最適化に貢献します

業務の流れに沿って次々とデータを転記し、帳票を出力していきます。受発注残を管理し、データ入力時に表示します。また発注への転記では、受注先の異なる同一商品データを集計して、商品の仕入先ごとにまとめて発注へ一括転記できます。



【見積データ入力編集画面】

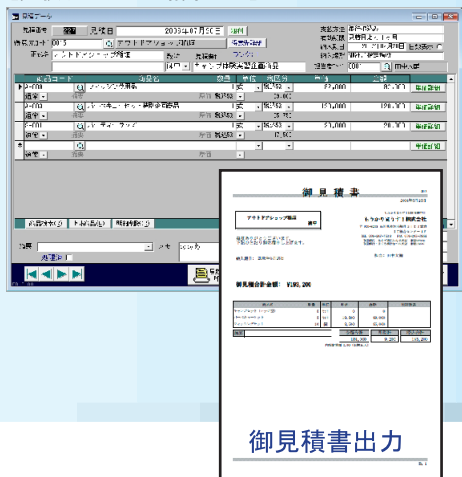

【受注データ入力編集画面】

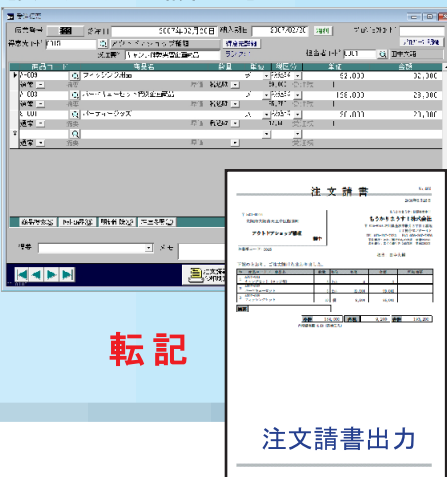

【発注データ入力編集画面】

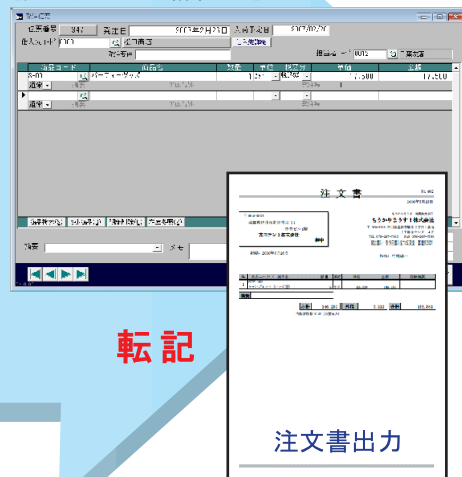

転記

転記

# 高機能な伝票入力画面

## 売上傳票に受注残を転記

受注したデータを明細単位で売上傳票にそのまま転記できます。数量にも、受注残数量がそのまま転記されます。

## 単価入力を助ける便利な機能

商品単価を複数設定して選択、得意先ごとに単価を設定、伝票上で簡単マウス入力など、様々な入力ができます。もちろん仕入原価や定価の参照も。

## 豊富なデータを参照しながら

得意先台帳や在庫数、単価履歴などをワンクリックで参照しながら入力作業が行え、とても便利です。

## 【売上傳票入力編集画面】

納品先と請求先が異なる場合に対応  
異なる売上傳票や仕入伝票を関連付けるプロジェクト機能  
得意先詳細  
商品コード  
商品名  
置き場  
数量  
単位  
税区分  
単価  
金額  
A70Y-002 キャンプセット(ドーム型) 税別5% 10,000 10,000  
A70Y-004 アウトドアセット 税別25% 9,860 9,860  
商品の置き場を管理  
内税、外税の混在に対応  
小計 19,860  
外税 500  
合計 20,360

※消費税率の変更にも対応しています。 ※単価は小数点以下2桁まで設定できます。  
※納品書の他、トナミ運輸・ヤマト運輸・佐川急便の送り状も印刷できます。

## 売上傳票を入力しながら豊富なポップアップ画面を参照

得意先検索

商品検索

セット商品検索

数値入力

単価入力

単価履歴

粗利益

得意先マスタ

在庫参照

受注一覧

入金伝票

プロジェクト

お客様を大切にしてください。

# 充実した顧客管理から生まれるタイムリーな営業戦略

得意先マスター

得意先マスターの編集画面。得意先コード、名称、住所、連絡先などの入力欄と、納品書の種別、請求書の種別などの設定欄が並ぶ。下部には検索、履歴情報、元帳、請求情報、売上推移、受注、見積、予定表、メッセージなどの機能ボタンが並ぶ。

あらゆる顧客情報を管理

- 得意先コード
- 得意先名
- 敬称
- 正式名
- 住所
- 電話・FAX番号
- 勤務先
- 相手先担当者
- 所属
- 携帯電話
- URL
- E-MAIL
- 送付物の情報
- 自社担当者
- 締日
- 回収方法 (振込/現金/手形)
- 回収日・月
- 単価ランク (商品台帳に登録した単価1~5の中から選択できます)
- 区分 (現金売上/掛売上)
- 消費税の転嫁方法 (「伝票ごと」/「合計請求ごと」)
- 消費税の端数処理 (切り上げ/切り捨て/四捨五入)
- 納品書・合計請求書の種別
- 分類 (3種類のキーワードを設定できます)
- 備考
- リンク (指定したファイルやHPが開きます)

## ボタン1つで、これまでの顧客とのやりとりを閲覧!

- 予定表から得意先のイベントを管理し、タイムリーな営業を!
- 得意先元帳で過去の売上・入金・売掛残を一覧表示!
- 得意先固有の商品単価を管理してスムーズな営業展開を!
- 得意先の請求情報を把握。前回分の繰越請求もラクラク!

得意先ごとの【見積履歴】や【受注履歴】が参照でき、お客様とのスムーズなやりとりが行えます。さらに【得意先固有の商品単価】の設定・管理や、メッセージ機能を利用して【商談履歴】を残すこともできます。

### 得意先別商品単価

得意先名	商品コード	商品名	定価	単価	繰上	繰下	メモ
相場産業	A017-02	チャンセット (フォーム型)	8,000	81,600	PR-35%		
	A017-07	おはくちろ	4,000	3,800	PR-5%		
	A017-12	チャンセット	30,000	27,800	PR-35%		
	A017-16	クラッシュタイプ	2,000	1,800	PR-35%		

### 得意先元帳

日付	金額	得意先	入金	売掛	買掛	繰上	繰下	繰上	繰下
07/19/21	23,237	相場産業	0	0	0	0	0	0	0
07/19/21	28,333	相場産業	0	0	0	0	0	0	0
07/19/21	448,371	相場産業	0	0	0	0	0	0	0
07/19/21	540,333	相場産業	0	0	0	0	0	0	0
07/19/21	136,333	相場産業	0	0	0	0	0	0	0
07/19/21	206,333	相場産業	0	0	0	0	0	0	0
07/19/21	3,000	相場産業	0	0	0	0	0	0	0
07/19/21	1,332,870	相場産業	0	0	0	0	0	0	0

### 印刷メニュー

印刷メニューの画面。得意先別商品単価、元帳、請求情報、売上推移、受注履歴、見積履歴などの印刷オプションが並ぶ。

### 受注履歴

得意先名	受注日	受注金額	受注内容	受注状況
相場産業	07/19/21	1,332,870	相場産業	受注済
相場産業	07/19/21	540,333	相場産業	受注済
相場産業	07/19/21	448,371	相場産業	受注済
相場産業	07/19/21	28,333	相場産業	受注済
相場産業	07/19/21	23,237	相場産業	受注済

### 得意先請求情報

得意先名	請求日	請求金額	請求内容	請求状況
相場産業	07/19/21	1,332,870	相場産業	請求済
相場産業	07/19/21	540,333	相場産業	請求済
相場産業	07/19/21	448,371	相場産業	請求済
相場産業	07/19/21	28,333	相場産業	請求済
相場産業	07/19/21	23,237	相場産業	請求済

### 売上推移

売上推移の画面。得意先別売上、担当者別売上、商品別売上、売上前戻、商品区分別売上、所属別売上などの推移グラフと表が表示される。

### 商談履歴

メッセージ機能を利用して、お客様との商談履歴や注意事項などを管理できます。(P5参照)

判断するのは貴方です。

# 日々の業務から積み上げられた会社の状況が一目で

経営判断

経営者が気になる【売上集計】や【売上順位】などのデータを、『担当者別』や『所属別』、『商品区分別』、『得意先別』など様々な切り口で出力します。

もうかります！は、他にも【売上推移】や【仕入集計】など、経営判断に役立つ機能を数多く揃えています。

**経営者が見逃せない資料が豊富に…**

**売上集計表**

期間自 2006/02/21 ~ 期間至 2007/02/20

種類

- 売上日別
- 商品別
- 商品区分別
- 所属別
- 得意先別
- 担当者別
- 担当者別商品区分別
- 所属別商品区分別

Excel出力(E) 一覧(L) プレビュー(V) 印刷(P) 閉じる(Q)

FA-0400

**売上集計表 (担当者別)**

担当者	売上金額	粗利益	粗利益率	得意先数	商品数
田中 大輔	12,500,000	3,750,000	30.0%	150	200
田中 京子	8,000,000	2,400,000	30.0%	100	150
田中 健一	5,000,000	1,500,000	30.0%	80	100
田中 裕子	3,000,000	900,000	30.0%	50	80
田中 誠	2,000,000	600,000	30.0%	40	60
田中 美穂	1,500,000	450,000	30.0%	30	50
田中 拓也	1,000,000	300,000	30.0%	20	40
田中 真由美	800,000	240,000	30.0%	15	30
田中 浩二	600,000	180,000	30.0%	10	20
田中 由美	400,000	120,000	30.0%	8	15
田中 隆夫	300,000	90,000	30.0%	6	10
田中 美穂	200,000	60,000	30.0%	4	8
田中 健一	150,000	45,000	30.0%	3	6
田中 京子	100,000	30,000	30.0%	2	4
田中 大輔	50,000	15,000	30.0%	1	2

**売上集計表 (得意先別)**

得意先	売上金額	粗利益	粗利益率	担当者
株式会社 ABC	10,000,000	3,000,000	30.0%	田中 大輔
株式会社 DEF	8,000,000	2,400,000	30.0%	田中 京子
株式会社 GHI	5,000,000	1,500,000	30.0%	田中 健一
株式会社 JKL	3,000,000	900,000	30.0%	田中 裕子
株式会社 MNO	2,000,000	600,000	30.0%	田中 誠
株式会社 PQR	1,500,000	450,000	30.0%	田中 美穂
株式会社 STU	1,000,000	300,000	30.0%	田中 拓也
株式会社 VWX	800,000	240,000	30.0%	田中 真由美
株式会社 YZ	600,000	180,000	30.0%	田中 浩二
株式会社 ABC	400,000	120,000	30.0%	田中 由美
株式会社 DEF	300,000	90,000	30.0%	田中 隆夫
株式会社 GHI	200,000	60,000	30.0%	田中 美穂
株式会社 JKL	150,000	45,000	30.0%	田中 健一
株式会社 MNO	100,000	30,000	30.0%	田中 京子
株式会社 PQR	50,000	15,000	30.0%	田中 大輔

**売上集計表 (商品別)**

商品	売上金額	粗利益	粗利益率	担当者
商品 A	15,000,000	4,500,000	30.0%	田中 大輔
商品 B	10,000,000	3,000,000	30.0%	田中 京子
商品 C	8,000,000	2,400,000	30.0%	田中 健一
商品 D	5,000,000	1,500,000	30.0%	田中 裕子
商品 E	3,000,000	900,000	30.0%	田中 誠
商品 F	2,000,000	600,000	30.0%	田中 美穂
商品 G	1,500,000	450,000	30.0%	田中 拓也
商品 H	1,000,000	300,000	30.0%	田中 真由美
商品 I	800,000	240,000	30.0%	田中 浩二
商品 J	600,000	180,000	30.0%	田中 由美
商品 K	400,000	120,000	30.0%	田中 隆夫
商品 L	300,000	90,000	30.0%	田中 美穂
商品 M	200,000	60,000	30.0%	田中 健一
商品 N	150,000	45,000	30.0%	田中 京子
商品 O	100,000	30,000	30.0%	田中 大輔

**売上順位表 (得意先別 売上金額順)**

得意先	売上金額	粗利益	粗利益率
1 株式会社 ABC	10,000,000	3,000,000	30.0%
2 株式会社 DEF	8,000,000	2,400,000	30.0%
3 株式会社 GHI	5,000,000	1,500,000	30.0%
4 株式会社 JKL	3,000,000	900,000	30.0%
5 株式会社 MNO	2,000,000	600,000	30.0%
6 株式会社 PQR	1,500,000	450,000	30.0%
7 株式会社 STU	1,000,000	300,000	30.0%
8 株式会社 VWX	800,000	240,000	30.0%
9 株式会社 YZ	600,000	180,000	30.0%
10 株式会社 ABC	400,000	120,000	30.0%

**売上順位表 (担当者別 売上金額順)**

担当者	売上金額	粗利益	粗利益率
1 田中 大輔	12,500,000	3,750,000	30.0%
2 田中 京子	8,000,000	2,400,000	30.0%
3 田中 健一	5,000,000	1,500,000	30.0%
4 田中 裕子	3,000,000	900,000	30.0%
5 田中 誠	2,000,000	600,000	30.0%
6 田中 美穂	1,500,000	450,000	30.0%
7 田中 拓也	1,000,000	300,000	30.0%
8 田中 真由美	800,000	240,000	30.0%
9 田中 浩二	600,000	180,000	30.0%
10 田中 由美	400,000	120,000	30.0%

**売上順位表 (商品別 売上金額順)**

商品	売上金額	粗利益	粗利益率
1 商品 A	15,000,000	4,500,000	30.0%
2 商品 B	10,000,000	3,000,000	30.0%
3 商品 C	8,000,000	2,400,000	30.0%
4 商品 D	5,000,000	1,500,000	30.0%
5 商品 E	3,000,000	900,000	30.0%
6 商品 F	2,000,000	600,000	30.0%
7 商品 G	1,500,000	450,000	30.0%
8 商品 H	1,000,000	300,000	30.0%
9 商品 I	800,000	240,000	30.0%
10 商品 J	600,000	180,000	30.0%

様々なデータが  
貴方の判断の手助けに…

**売上順位表**

期間自 2006/02/21 ~ 期間至 2007/02/20

種類

- 得意先別
- 商品別
- 担当者別

順番

- 売上金額順
- 粗利益順

一覧(L) プレビュー(V) 印刷(P) 閉じる(Q)

FA-0500

## EXCEL出力/テキスト出力機能でさらに分析!

**EXCELデータ出力**

出力ファイル名: C:\MMP500P売上集計表

テキストデータの出力

出力データ

- 得意先
- 仕入先
- 商品
- セット商品
- 担当者
- 売上データ
- 入金データ
- 請求データ
- 見積データ
- 受注データ
- 仕入データ
- 支払データ
- 精算データ
- 発注データ
- 在庫データ

ファイル名: 1500VProWtokui\_d

データ一括出力

出力 閉じる

FA-0700

得意先コード	得意先名	フリガナ	形態	日本得意先コード	自然担当
1 0011	株式会社 ABC	カブシキガイシャ アービーシー	新設	0011	田中 大輔
2 0012	株式会社 DEF	カブシキガイシャ デーエフ	新設	0012	田中 京子
3 0013	株式会社 GHI	カブシキガイシャ ギーイー	新設	0013	田中 健一
4 0014	株式会社 JKL	カブシキガイシャ ジーエル	新設	0014	田中 裕子
5 0015	株式会社 MNO	カブシキガイシャ エムエヌ	新設	0015	田中 誠
6 0016	株式会社 PQR	カブシキガイシャ ペーキュー	新設	0016	田中 美穂
7 0017	株式会社 STU	カブシキガイシャ スーティー	新設	0017	田中 拓也
8 0018	株式会社 VWX	カブシキガイシャ ヴーエックス	新設	0018	田中 真由美
9 0019	株式会社 YZ	カブシキガイシャ イーゼット	新設	0019	田中 浩二
10 0020	株式会社 ABC	カブシキガイシャ アービーシー	新設	0020	田中 由美
11 0021	株式会社 DEF	カブシキガイシャ デーエフ	新設	0021	田中 隆夫
12 0022	株式会社 GHI	カブシキガイシャ ギーイー	新設	0022	田中 美穂
13 0023	株式会社 JKL	カブシキガイシャ ジーエル	新設	0023	田中 健一
14 0024	株式会社 MNO	カブシキガイシャ エムエヌ	新設	0024	田中 京子
15 0025	株式会社 PQR	カブシキガイシャ ペーキュー	新設	0025	田中 大輔
16 0026	株式会社 STU	カブシキガイシャ スーティー	新設	0026	田中 京子
17 0027	株式会社 VWX	カブシキガイシャ ヴーエックス	新設	0027	田中 大輔
18 0028	株式会社 YZ	カブシキガイシャ イーゼット	新設	0028	田中 京子

EXCEL出力機能を使って各種集計表を出力し、様々な角度からデータを検証して、経営の判断にお役にください。

またテキスト出力機能を使って出力したデータは、様々なソフトに取り込むことができます。

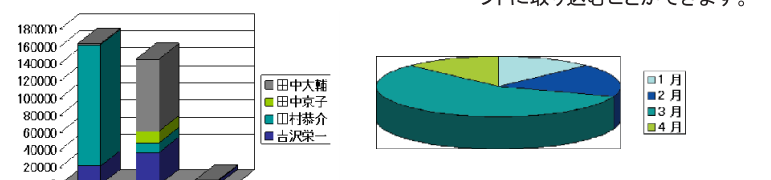



# ネットワークを利用して さらにパワーアップ!

情報を共有して  
分業化が可能に!

営業担当が直接入力  
することで  
業務を効率化!

## 複数台で データ共有

メッセージ・営業メモ機能  
が社内の会話を活発化!

案件や商談情報を  
もれなく共有!

### メッセージ・営業メモ機能を電子会議室として利用!

入力日時	タイトル	分類	着込者	相手先	得意先名	担当者名
07/02/20 13:36	ヘッドライナーキャンペーン追加事項	メモ		相場産業	相場産業	吉沢栄一
07/02/20 13:32	坂野さんへの引継ぎの件	業務連絡	吉沢	相場産業	相場産業	吉沢栄一
07/02/19 13:18	新担当者のご紹介	社外文書				
07/02/19 12:11	展示会のお知らせ	FAX通信	吉沢			
07/02/17 10:35	三田村商會様へ見積書の感状確認のため訪問メモ	メモ	東山純一			
07/02/17 10:30	三田村商會様へ見積書の感状確認のため訪問メモ	メモ	東山純一			
07/02/17 10:22	三田村商會様へ新見積書	メモ	東山純一			
08/12/01 12:24	年末年始の休業日のご案内	FAX通信	あ			
08/05/09 11:48	ミーティング(サマーキャンペーン)	業務連絡	答			
08/04/01 15:54	電話がありました	業務連絡	川崎			

メッセージ・営業メモ入力

分類: メモ 初期入力日付: 2007/02/20 10:35 処理済

タイトル: 三田村商會様へ見積書の感状確認のため訪問

得意先コード: 0026 三田村商會

担当者コード: 0005 東山純一

相手先: 三田村商會株式会社 敬称: 御中

書込者: 東山純一

内容

・前回より単価引き下げ、2007年2月20日見積No1201を提示。  
・価格はほぼOK。ただ「あともう1種類追加検討するから、もう一段の（気持ち程度の）値下げを頼む」と言われ、了解した。  
・後日、正式回答するが、決められた納期厳守については念を押された。  
・また先方第一倉庫への納入となるが、現場担当の「谷口さま」の指示に従ってほしいとの指示を受けた。

メモ (印刷されません)

FAX Inforation

三田村商會株式会社 御中  
三田村商會様へ見積書の感状確認のため訪問

MEMO

三田村商會株式会社 御中  
三田村商會様へ見積書の感状確認のため訪問

社内連絡書

三田村商會株式会社 御中  
三田村商會様へ見積書の感状確認のため訪問

印刷 (P) 削除 (D) 閉じる (Q)

#### ■営業活動の管理に

営業マンの一番の悩みは、見積りや受注に至るまでの営業活動管理です。

日々の営業活動を入力・管理し、情報を毎日チェックすれば、次の営業のタイミングを逃しません。

#### ■社内連絡用として

担当者が外出中に伺った伝言内容を登録・管理して、確実にその内容を担当者に伝えることができます。

また、商談経過情報を登録・共有すれば、外出中の担当者に代わり、別のスタッフが迅速に対応できます。

#### ■FAX通信票や 連絡用紙の出力も

入力した内容を、FAX送信票に簡単に出力できます。他にも社内文書や業務連絡用紙、メモ用紙など、分類を選ぶだけで簡単に用紙のフォーマットを変えることができます。もちろん、データとして保存・管理でき、ペーパーレス化にも役立ちます。

3つのカスタマイズ方法があります

# MS-Accessを使ってカスタマイズ

## ① 帳票をカスタマイズ

「もうかります！」ではレポートオブジェクトを公開していますので、MS-Accessを使用して、ご自身で帳票レイアウトを変更できます。会社のロゴや特殊サイズの帳票にも対応できます。

※カスタマイズにはAccess2000～2003が必要です。

## ② 別売ソース公開版を入手してカスタマイズ

入力フォームや特別な処理を追加変更したい場合は別売のソース公開版を追加でお申し込みください。多忙なシステムエンジニアの方にも、工数削減の切り札としてご活用いただけます。

## ③ 弊社サポートセンターに依頼してカスタマイズ(有償)

MS-Accessをお持ちでない方や、カスタマイズするお時間がない方、パッケージにない機能を低価格でお望みの方は、カスタマイズを弊社にご依頼いただけます。

## 弊社サポートセンターのカスタマイズ例

### 通信販売業務の手順管理と売上管理

【業種】

通信販売(産直品の販売)

【ご希望内容】

通信販売業務の入荷→出荷→請求の手順管理と、売上管理を行いたい。

【システムの概要】

- 1.商品重量により送料が自動表示されます。
- 2.得意先ごとに商品の送り先を登録できます。
- 3.郵便振替用紙出力に対応しました。

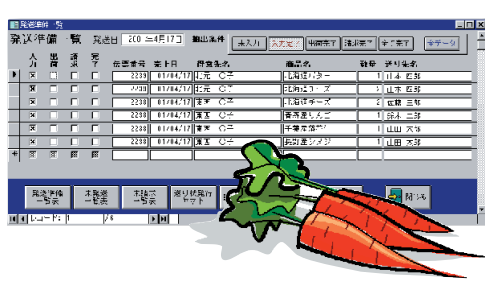

### ナンバーディスプレイ(CTI)対応の受注・販売管理システム

【業種】

商品注文を電話で受ける業種全般

【ご希望内容】

受注・販売管理システムにナンバーディスプレイ機能を追加して、顧客にスムーズなサービスを提供したい。

【システムの概要】

ナンバーディスプレイ(CTI)に対応した受注・顧客・売上・請求管理システムです。相手先の発信電話番号をキーとして、登録された顧客データベースを検索し、素早く受注入力できます。

※CTI(Computer Telephony Integration)・・・電話とコンピュータを連動させた技術統合のこと。



### 宅配弁当店向けの調理指示&配達管理システム

【業種】

食品製造販売店

【ご希望内容】

宅配弁当・レストランの配達管理が行いたい。また、パートやアルバイトにも業務工程が理解できるよう、注文内容に応じて製造指示表が自動発行されるようにしたい。

【システムの概要】

- 1.宅配サービス店向けの製造・配達管理システム。
- 2.電話番号を入力すると、注文者の情報が瞬時に表示されます。
- 3.注文内容に応じて、調理方法等の作業指示書を作成します。

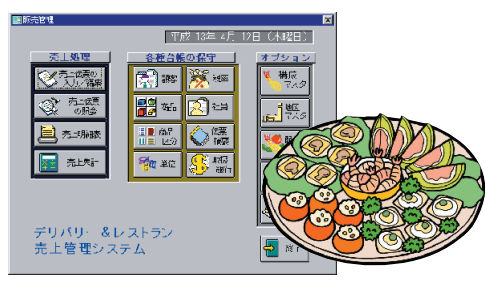

### 部品から製品への加工状況の管理と置き場の管理

【業種】

製造・加工業

【ご希望内容】

製品の製造・加工状況について、それぞれのロットがどの加工状態にあるのかを管理したい。また、製造途中商品(部品)や製造完了商品がどの置き場にあるのかを管理したい。

【システムの概要】

製造・加工の進行状況を把握するため、加工管理番号を追加し、加工管理番号別で加工中・加工完了の管理ができるようになりました。また、製品や部品の置き場を管理するため、新しく置き場マスタを追加しています。



## 今まで弊社がカスタマイズを手掛けた業種

- |            |           |          |            |            |
|------------|-----------|----------|------------|------------|
| 新車中古車販売    | パン製造販売    | 青果通信販売   | 金型製造業      | 動物病院       |
| 中古車買取業     | 造園業       | 食料品製造販売  | 電気工事       | 経営コンサルタント業 |
| 大型特殊車両部品販売 | エクステリア工事業 | 健康食品販売   | 空調機器販売施工   | 求人情報誌      |
| 特殊車両       | 輸入業       | 健康器具メーカー | 機械制御装置メーカー | 人材派遣業      |
| 外国車部品商     | おみやげ販売    | 菓子製造販売   | 産業機器メンテナンス | 電信電話会社     |
| 飲食店        | スポーツ用品店   | 精密機械金属加工 | 印刷業        | 環境計測調査     |
| ピザ宅配       | 高級下着販売    | 家具製造販売   | 塗装業        |            |
| 弁当宅配       | エステサロン    | 電器製造販売   | 呉服卸        | etc...     |
| 居酒屋        | 化粧品販売     | 容器製造加工   | 古紙回収業      |            |

# 主な機能紹介 1

## 売上処理



### 1. 売上伝票の入力/編集

商品の選択—商品マスタからリアルタイムに商品を選び込み、選択リストより選択できます。  
商品名は、商品マスタからの転記に加え、直接入力による追記が可能です。  
商品マスタに原単価を登録すれば、伝票単位の粗利が計算できます。

(伝票ごとに商品の原価を修正することもできます)

売上明細には、課税商品・非課税商品が混在可能です。

消費税は、基本設計で登録されている転嫁方法で自動処理します。

あらかじめ複数の商品を「セット商品」として登録しておく、売上伝票入力時にまとめて転記され、セット内容の商品を在庫管理できるので、とても便利です。  
また、伝票の摘要はもちろん、各明細にも摘要を入力できます。

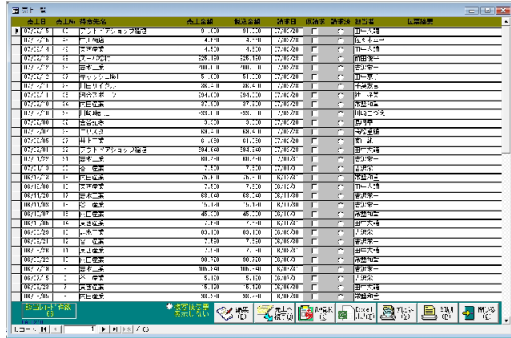

### 3. 売上明細表

売上明細を条件を指定して一覧表示します。(一覧表から伝票を呼び出し修正することもできます)

売上日順/得意先別/商品別/担当者別にグループ化して表示できます。

絞り込み条件(売上日/得意先/商品/担当者)を指定できます。

出力は、シート表示/印刷/印刷プレビュー/EXCEL出力の4種類が選択できます。

## 見積処理

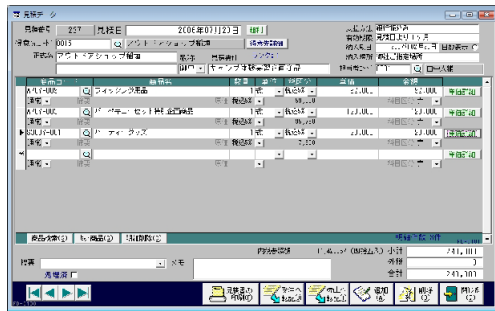

### 1. 見積データを入力して見積書を発行

見積書の発行後も見積データは保存されますので、何度でも見積書が再発行できます。  
登録した見積データを別の見積書に転用できます。

登録した見積データをもとにして、受注データが入力できます。(受注への連動入力)

登録した見積データをもとにして、売上データが入力できます。(売上への連動入力)

受注、売上に何度でも連動入力できます。

明細区分は、通常/注釈/小計/値引の4種類です。

合計印刷を選択すると、複数件の見積の総計を出力します。

見積明細ごとに単価詳細を入力できます。

## 請求処理



### 1. 請求締処理

締日ごとの得意先に対して、請求を締め切ります。  
請求一覧、得意先別売上明細をもとに明細を確認します。  
再締切処理が簡単に行えます。  
請求の再締切処理は、得意先別に何度でも可能です。

### 2. 請求書発行

合計請求書—明細付き、または明細なしの請求書を印刷します。  
宛名ラベル—請求対象になる得意先の宛名ラベルを印刷します。  
請求書は何度でも発行できます。また、都度請求(仮請求)にも対応しています。

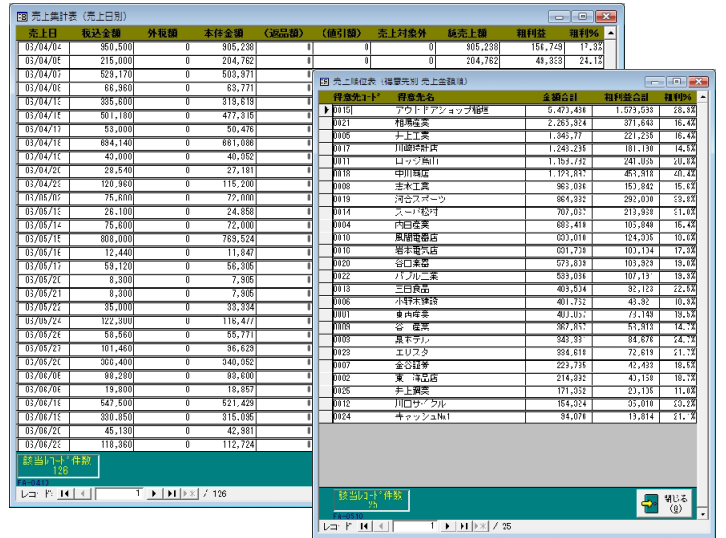

### 4. 売上集計表

指定期間内の売上伝票を集計します。売上日別/得意先別/商品別/担当者別/商品区分別・担当別商品区分別・所属別/所属別商品区分別の集計が一覧できます。  
出力は、シート表示/印刷/印刷プレビュー/EXCEL出力の4種類が選択できます。

### 5. 売上順位表

指定期間内の売上伝票を集計し、順位をつけます。得意先別/商品別/担当者別に、売上金額順または粗利益順のどちらでも順位がわかります。  
出力は、シート表示/印刷/印刷プレビューの3種類が選択できます。

### 6. 得意先元帳

取引明細を得意先ごとに表示します。  
元帳参照中に修正箇所を発見したら、データリンク機能を使って該当する伝票に移動し、修正することができます。(修正後、最初いた元帳画面に戻り、引き続き参照できます)  
複数画面を同時に開くことのできる、Windowsのシステムならではの機能です。  
お客様からの問い合わせ時に元帳を参照し、売上伝票や入金伝票をダイレクトに探し出して表示します。(表示した伝票は、そのまま修正することができます)

## 受注処理



### 1. 受注データを入力して受注・受注残管理資料を作成

受注データは直接入力する他、見積データや過去の受注データをもとに入力することができます。

登録した受注データを、別の受注データに転用できます。

登録した受注データをもとにして、売上伝票が作成できます。(売上への連動入力)

## 入金処理

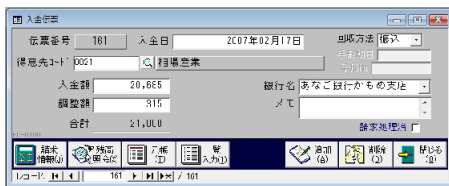

### 1. 入金処理

得意先コードと金額を入力することで、入金処理が行えます。  
手形期日を管理できます。  
請求情報ボタンを選択すると、請求一覧が表示されます。  
回収予定表を出力できます。

### 2. 入金伝票の照会

条件を指定して、見たい伝票を一気に照会します。  
照会条件は、入金日・伝票番号・得意先で指定できます。

### 3. 売掛残高

得意先別の売掛残高を一覧表示します。

### 4. 回収予定表

得意先・回収日・取引区分を指定して、請求書ベースのデータを回収予定表に出力できます。

### 5. 受取手形

受取手形の管理ができます。



# 主な機能紹介 2

## 仕入処理



### 1. 仕入伝票の入力/編集

売上伝票と同様に、商品の選択リストを表示します。伝票の摘要はもちろん、各明細にも摘要を入力できます。

### 2. 仕入伝票の照会

売上照会と同様に、見たい伝票を照会できます。照会条件は、仕入日・伝票番号・得意先・担当者で指定できます。

### 3. 仕入明細票

仕入明細を一覧で表示します。出力は、シート表示/印刷/印刷プレビューの3種類が選択できます。

### 4. 仕入集計表

売上集計表と同様に、指定期間内の仕入伝票を集計します。仕入日別/得意先別/商品別/担当者別に集計し一覧表示できます。

### 5. 仕入先元帳

仕入先ごとに表示します。元帳参照中に修正箇所を発見したら、データリンク機能を使って該当する伝票を開き、修正することができます。(修正後、最初にいた元帳画面に戻り、引き続き参照できます)元帳の各行をダブルクリックすると、元になる仕入伝票や支払伝票をダイレクトに探し出して表示できます。(表示した伝票は修正することができます)

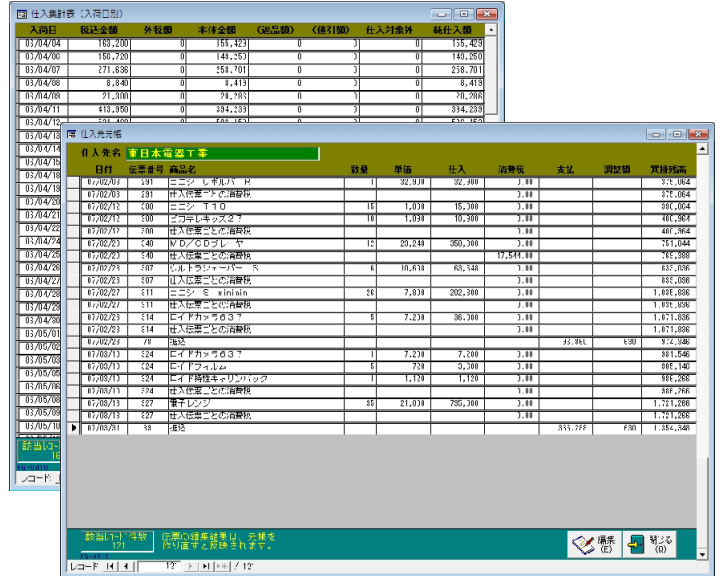

## 加工処理

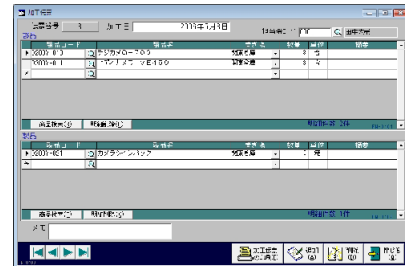

### 1. 加工処理

複数の商品を組み合わせ、別の商品を作ります。在庫数は自動で調整されます。加工データの検索・表示・印刷を行います。加工一覧の表示・印刷もできます。

## 発注処理

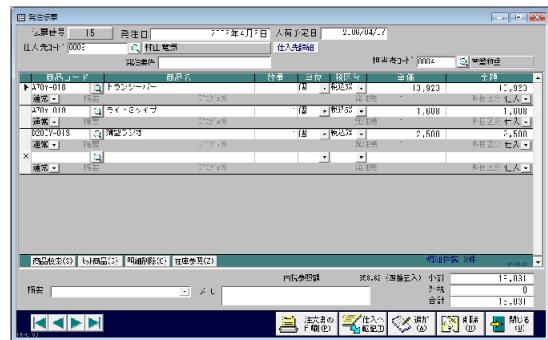

### 1. 発注処理

登録した発注データを、別の発注データに転用できます。登録した発注データをもとに、仕入データが入力できます。(仕入への連動入力)受注データを期間と伝票番号で抽出し、発注データにまとめて転記できます。

## 仕入締処理



### 1. 発注データの入力

締日ごとの仕入先に対して、精算を締め切ります。仕入先別仕入明細をもとに明細を確認します。再締切処理が簡単にできます。締切は、仕入先別に何度でも可能です。

## 支払処理



### 1. 支払伝票

入金処理と同様に、仕入先コードと金額を入力することで支払処理が行えます。

### 2. 支払伝票の照会

条件を指定して、見たい伝票を一気に照会します。照会条件は、支払日、伝票番号、支払先で指定できます。

### 3. 買掛残高一覧表

仕入先別の買掛残高を一覧表示します。

### 4. 支払予定表

支払先ごとの支払予定表を出力できます。

### 5. 支払手形

支払手形の管理ができます。

## 在庫処理

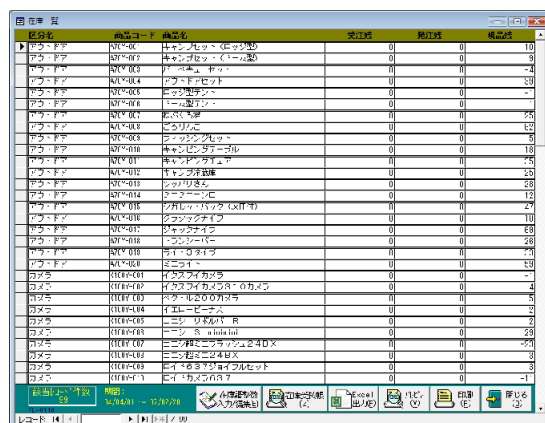

1. 在庫一覧  
売上・仕入データをもとに、現在の在庫一覧が表示されます。

2. 在庫受払帳  
商品ごとに在庫の動きが確認できます。

3. 置き場管理  
在庫商品の置き場の管理ができます。



# 主な帳票出力例 2

専用用紙 納品書・明細あり請求書・明細なし請求書

物品受領書

納品書

請求書

売上伝票

〒543-0016 大阪府大阪市天王寺区藤森町 1-2-3 アウトドアショップ福延 御中

2002年9月1日 No.1

もうかりまうす!株式会社  
〒921-8051 石川県金沢市藤島2丁目  
TEL: 076-240-3333 FAX: 076-240-3333

品番	品名	単位	数量	単価	金額	消費税	合計
1 0002	ドームテント	10 張	12,000	120,000			
2 0001	ポップテント	5 張	23,000	115,000			
3 0007	フォトラマ スリム	5 個	29,800	149,000			
4 0006	ビッグミニスタンド	5 個	34,800	174,000			
5 0008	ピカオス2.0	5 個	27,800	83,400			
小計				641,400		32,370	673,470

御請求書

〒543-0016 大阪府大阪市天王寺区藤森町 1-2-3 アウトドアショップ福延 御中

もうかりまうす!株式会社  
〒921-8051 石川県金沢市藤島2丁目  
TEL: 076-240-3333 FAX: 076-240-3333

品番	品名	単位	数量	単価	金額	消費税	合計	
4/1 1	ドームテント	10 張	12,000	120,000				
5	ポップテント	5 張	23,000	115,000				
7	フォトラマ スリム	5 個	29,800	149,000				
8	ビッグミニスタンド	5 個	34,800	174,000				
9	ピカオス2.0	5 個	27,800	83,400				
4/19 28	バーベキューテーブル	60 台	30,000	1,800,000				
前請求書				1,483,200	883,200	0	1,000,000	2,446,400
今回請求				0	0	0	32,370	32,370
合計				1,483,200	883,200	0	1,000,000	2,446,400

請求書・納品書・物品受領書・合計請求書 HISAGO GB1109・GB1110・GB1121

請求書

〒543-0016 大阪府大阪市天王寺区藤森町 1-2-3 アウトドアショップ福延 御中

もうかりまうす!株式会社  
〒921-8051 石川県金沢市藤島2丁目  
TEL: 076-240-3333 FAX: 076-240-3333

品番	品名	単位	数量	単価	金額	消費税	合計
0002	ドームテント	10 張	12,000	120,000			
0001	ポップテント	5 張	23,000	115,000			
0007	フォトラマ スリム	5 個	29,800	149,000			
0006	ビッグミニスタンド	5 個	34,800	174,000			
0008	ピカオス2.0	5 個	27,800	83,400			
小計				641,400		32,370	673,470

納品書

〒543-0016 大阪府大阪市天王寺区藤森町 1-2-3 アウトドアショップ福延 御中

もうかりまうす!株式会社  
〒921-8051 石川県金沢市藤島2丁目  
TEL: 076-240-3333 FAX: 076-240-3333

品番	品名	単位	数量	単価	金額	消費税	合計
0002	ドームテント	10 張	12,000	120,000			
0001	ポップテント	5 張	23,000	115,000			
0007	フォトラマ スリム	5 個	29,800	149,000			
0006	ビッグミニスタンド	5 個	34,800	174,000			
0008	ピカオス2.0	5 個	27,800	83,400			
小計				641,400		32,370	673,470

物品受領書

〒543-0016 大阪府大阪市天王寺区藤森町 1-2-3 アウトドアショップ福延 御中

もうかりまうす!株式会社  
〒921-8051 石川県金沢市藤島2丁目  
TEL: 076-240-3333 FAX: 076-240-3333

品番	品名	単位	数量	単価	金額	消費税	合計
0002	ドームテント	10 張	12,000	120,000			
0001	ポップテント	5 張	23,000	115,000			
0007	フォトラマ スリム	5 個	29,800	149,000			
0006	ビッグミニスタンド	5 個	34,800	174,000			
0008	ピカオス2.0	5 個	27,800	83,400			
小計				641,400		32,370	673,470

請求書

〒543-0016 大阪府大阪市天王寺区藤森町 1-2-3 アウトドアショップ福延 御中

もうかりまうす!株式会社  
〒921-8051 石川県金沢市藤島2丁目  
TEL: 076-240-3333 FAX: 076-240-3333

品番	品名	単位	数量	単価	金額	消費税	合計
0002	ドームテント	10 張	12,000	120,000			
0001	ポップテント	5 張	23,000	115,000			
0007	フォトラマ スリム	5 個	29,800	149,000			
0006	ビッグミニスタンド	5 個	34,800	174,000			
0008	ピカオス2.0	5 個	27,800	83,400			
小計				641,400		32,370	673,470

請求書

〒543-0016 大阪府大阪市天王寺区藤森町 1-2-3 アウトドアショップ福延 御中

もうかりまうす!株式会社  
〒921-8051 石川県金沢市藤島2丁目  
TEL: 076-240-3333 FAX: 076-240-3333

品番	品名	単位	数量	単価	金額	消費税	合計
0002	ドームテント	10 張	12,000	120,000			
0001	ポップテント	5 張	23,000	115,000			
0007	フォトラマ スリム	5 個	29,800	149,000			
0006	ビッグミニスタンド	5 個	34,800	174,000			
0008	ピカオス2.0	5 個	27,800	83,400			
小計				641,400		32,370	673,470

物品受領書

〒543-0016 大阪府大阪市天王寺区藤森町 1-2-3 アウトドアショップ福延 御中

もうかりまうす!株式会社  
〒921-8051 石川県金沢市藤島2丁目  
TEL: 076-240-3333 FAX: 076-240-3333

品番	品名	単位	数量	単価	金額	消費税	合計
0002	ドームテント	10 張	12,000	120,000			
0001	ポップテント	5 張	23,000	115,000			
0007	フォトラマ スリム	5 個	29,800	149,000			
0006	ビッグミニスタンド	5 個	34,800	174,000			
0008	ピカオス2.0	5 個	27,800	83,400			
小計				641,400		32,370	673,470

合計請求書

〒543-0016 大阪府大阪市天王寺区藤森町 1-2-3 アウトドアショップ福延 御中

もうかりまうす!株式会社  
〒921-8051 石川県金沢市藤島2丁目  
TEL: 076-240-3333 FAX: 076-240-3333

前請求書	今回請求	今回入金	今回未入金	今回支払	今回未支払
1,483,200	883,200	0	1,000,000	2,446,400	122,070

合計請求書(控)

〒543-0016 大阪府大阪市天王寺区藤森町 1-2-3 アウトドアショップ福延 御中

もうかりまうす!株式会社  
〒921-8051 石川県金沢市藤島2丁目  
TEL: 076-240-3333 FAX: 076-240-3333

前請求書	今回請求	今回入金	今回未入金	今回支払	今回未支払
1,483,200	883,200	0	1,000,000	2,446,400	122,070

## 主な出力帳票一覧

### 販売管理

#### <売上処理>

- 納品書・売上一覧・仮請求書・得意先元帳・プロジェクト明細表
- 売上明細表(日順、得意先別、商品別、担当者別)
- 売上集計表(日順、得意先別、商品別、担当者別、担当別商品区別、所属別、所属別商品区別)
- 売上順位表(得意先別、商品別、担当者別)
- 売上金額推移(得意先別、担当者別、商品別、商品数、商品区別、所属別、総売上)

#### <請求処理>

- 請求書・請求一覧・得意先別売上明細

#### <入金処理>

- 入金一覧・売掛残高一覧表・回収予定表
- 受取手形一覧

#### <見積処理>

- 見積書・見積一覧・見積原価表

#### <受注処理>

- 受注一覧
- 受注明細表(日順、得意先別、商品別、担当者別)
- 受注集計表(日別、得意先別、商品別、担当者別、商品区別、担当者別商品区別)

### 仕入管理

#### <仕入処理>

- 仕入伝票・仕入一覧・仕入先元帳
- 仕入明細表(日順、仕入先別、商品別、担当者別)
- 仕入集計表(日順、仕入先別、商品別、担当者別)

#### <支払処理>

- 支払明細書・精算一覧・仕入先別仕入明細
- 支払一覧・買掛残高一覧表・支払手形一覧

#### <発注処理>

- 注文書・発注一覧・発注検討表
- 発注明細表(日順、仕入先別、商品別、担当者別)

#### <在庫処理>

- 在庫一覧・在庫受払帳・棚卸表
- 加工伝票・加工一覧

### その他

#### <予定表>

- 予定メモ・予定一覧

### <伝票>

- 罫線なし10インチ(専用用紙)
- 罫線あり明細あり10インチ(専用用紙)
- 罫線あり明細なし10インチ(専用用紙)
- 罫線なし明細なし10インチ(専用用紙)
- 罫線あり明細あり入金あり10インチ(専用用紙)
- HISAGO GB1109(納品書)
- HISAGO GB1110(納品書)
- HISAGO GB1121(合計請求書)
- コクヨ PCF-1204(仕切書2面付)

### <各種帳簿>

- 得意先リスト
- 得意先住所録
- 得意先宛名シール
- 全請求情報
- 商品台帳
- 商品価格表
- 仕入先リスト
- 仕入先住所録
- 仕入先宛名シール
- 全精算情報
- 担当者リスト

## もうかります！シリーズ



### 販売・仕入・在庫管理システム

#### もうかります！Pro

¥94,000 (税別) [税込¥103,400]

#### お得なユーザーパック

- 5ユーザー ¥247,000(税別) [税込¥271,700]
- 10ユーザー ¥407,000(税別) [税込¥447,700]

### 販売管理システム

#### もうかります！Standard

¥58,000 (税別) [税込¥63,800]

#### お得なユーザーパック

- 5ユーザー ¥148,000(税別) [税込¥162,800]
- 10ユーザー ¥241,000(税別) [税込¥265,100]

### 機能比較表

機能	Pro	Standard
見積	○	○
受注	○	○
売上	○	○
顧客	○	○
請求	○	○
回収	○	○
発注	○	—
仕入	○	—
支払	○	—
在庫	○	—
加工	○	—
メッセージ	○	○
予定表	○	○

※もうかります！は Pro.Standard 共に無料体験版をご用意しています。 ※ネットワークでご利用の場合、ライセンス版も別途をご用意しております。

## サポート

有償サポート契約をお申し込みいただいたお客様には、質問の回答だけでなく、製品バージョンアップの特別価格対応、カスタマイズ特別価格対応サービスをご用意しております。

#### ■サポート料 (年間)

もうかります！Pro : ¥18,000 (税別) [税込¥19,800] もうかります！Standard : ¥12,000 (税別) [税込¥13,200]

## 動作環境

ソフトウェア……Windows 8.1, Windows 10 いずれかのOSが必要です。

コンピュータ本体…上記OSが正常に動作するコンピュータ

ハードディスク…空き容量は最低1.5GB以上確保してください。(セットアップ時)

必要メモリ容量、ハードディスク容量は、システム環境やデータ量によって異なりますのでご注意ください。

ディスプレイ……1024×768ドット以上の解像度を持つディスプレイ。

使用環境によっては表示が欠ける場合があります。その場合は、なるべく大きく表示される解像度でご使用ください。

その他………本体に接続可能で上記OSに対応したプリンタ

本体に接続可能で上記OSに対応したマウス

※本製品の内容・仕様については、予告なく変更することがあります。

※Microsoft AccessとMicrosoft Windowsは米国Microsoft社の登録商標です。

## サプライ用品

品名	発注数(最低発注単位)	金額
売 上 伝 票 ( 4 P )	500シート	¥11,000(税込¥12,100) / 500シート
請 求 書 ( 2 P )	500シート	¥9,000(税込 ¥9,900) / 500シート
明細付請求書 ( 2 P )	500シート	¥11,000(税込¥12,100) / 500シート
宛 名 シ ー ト ( 1 2 面 )	300シート	¥9,930(税込¥10,923) / 300シート

※宛名シートについては、300シート+100シート単位での注文が可能です。 ¥3,150(税込¥3,465) / 100シート

### 開発・発売元



## 株式会社ダイドーシステム

### 開発サポートセンター

〒920-8203 石川県金沢市鞍月2丁目1番地(IT総合センター4F)

【受付時間】 祝祭日を除く月～金曜10:00～12:00、13:00～17:00

TEL 076-267-7533 FAX 076-267-7856

E-MAIL : sys@daidojp.com

### 販売店